

令和4年度

五領川下水道事業会計決算書

目 次

I 決算書

1. 五領川下水道事業会計決算報告書

(1) 令和4年度五領川下水道事業決算報告書	1
------------------------------	---

2. 財務諸表

(1) 令和4年度五領川下水道事業損益計算書	3
------------------------------	---

(2) 令和4年度五領川下水道事業剰余金計算書	5
-------------------------------	---

(3) 令和4年度五領川下水道事業剰余金処分計算書	5
---------------------------------	---

(4) 令和4年度五領川下水道事業貸借対照表	6
------------------------------	---

(5) 注記	10
--------------	----

II 決算附属書類

1. 五領川下水道事業報告書

(1) 概 要	12
---------------	----

(2) 経営指標に関する事項	15
----------------------	----

(3) 工 事	16
---------------	----

(4) 業 務	17
---------------	----

(5) 会 計	20
---------------	----

2. キャッシュ・フロー計算書	22
-----------------------	----

3. 五領川下水道事業会計財務諸表附属書類

(1) 収益費用明細書	23
-------------------	----

(2) 資本的収支明細書	26
--------------------	----

(3) 固定資産明細書	28
-------------------	----

(4) 企業債明細書	30
------------------	----

I 決算書

1. 五領川下水道事業会計決算報告書

(1) 令和4年度五領川下水道事業決算報告書

① 収益的収入及び支出

収入

(単位：円、金額は消費税込額)

区 分	予 算 額			合 計	決 算 額	予算額に比べ 決算額の増減	備 考
	当初予算額	補正予算額	地方公営企業法第 24条第3項の規定による支出額に係る財源充当額				
第1款 下水道事業収益	478,030,000	0	0	478,030,000	499,360,015	21,330,015	
第1項 営業収益	224,019,000	0	0	224,019,000	237,432,217	13,413,217	内、仮受消費税 20,299,082
第2項 営業外収益	254,011,000	0	0	254,011,000	261,927,798	7,916,798	内、仮受消費税 185,956 消費税及び地方消費税還付金 16,534,434 消費税調整額 雑収入(予算経理無し) 330

支出

区 分	予 算 額						決 算 額	地方公営企業法第 26条第2項の規定による繰越額	不 用 額	備 考	
	当初予算額	補正予算額	流 用 増減額	地方公営企業法第24条第3項の規定による支出額	小 計	地方公営企業法第26条第2項の規定による繰越額					合 計
第1款 下水道事業費用	465,740,000	471,000	0	0	466,211,000	0	466,211,000	451,676,235	0	14,534,765	
第1項 営業費用	444,524,000	471,000	0	0	444,995,000	0	444,995,000	431,413,797	0	13,581,203	内、仮払消費税 15,330,520
第2項 営業外費用	20,846,000	0	0	0	20,846,000	0	20,846,000	20,262,438	0	583,562	
第3項 予備費	370,000	0	0	0	370,000	0	370,000	0	0	370,000	

② 資本的収入及び支出

収入

(単位：円、金額は消費税込額)

区 分	予 算 額					決 算 額	予算額に比べ 決算額の増減	備 考	
	当初予算額	補正予算額	小 計	地方公営企業法第26条の規定による繰越額に係る財源充当額	継続費通次繰越額に係る財源充当額				合 計
第1款 資本的収入	288,350,000	0	288,350,000	240,000,000	0	528,350,000	438,450,200	△ 89,899,800	
第1項 負担金	765,000	0	765,000	0	0	765,000	2,795,200	2,030,200	
第2項 企業債	226,300,000	0	226,300,000	108,000,000	0	334,300,000	290,000,000	△ 44,300,000	翌年度繰越借入予定額 39,800,000
第3項 国庫補助金	60,000,000	0	60,000,000	132,000,000	0	192,000,000	144,370,000	△ 47,630,000	翌年度繰越額に係る財源充当額 47,630,000 控除不可分圧縮記帳 (予算経理無し) 13,124,545
第4項 他会計補助金	1,285,000	0	1,285,000	0	0	1,285,000	1,285,000	0	

支出

区 分	予 算 額							決 算 額	翌年度繰越額			不 用 額	備 考
	当初予算額	補正予算額	流 用 増減額	小 計	地方公営企業法第26条の規定による繰越額	継続費通次繰越額	合 計		地方公営企業法第26条の規定による繰越額	継続費通次繰越額	合 計		
第1款 資本的支出	442,290,000	93,000	0	442,383,000	240,000,000	0	682,383,000	593,835,923	87,450,000	0	87,450,000	1,097,077	
第1項 建設改良費	239,838,000	83,000	0	239,921,000	240,000,000	0	479,921,000	391,650,207	87,450,000	0	87,450,000	820,793	内、仮払消費税 34,800,983 特定収入仮払消費税 13,124,545
第2項 退職手当組合積立金	2,920,000	10,000	0	2,930,000	0	0	2,930,000	2,913,708	0	0	0	16,292	
第3項 企業債償還金	199,532,000	0	0	199,532,000	0	0	199,532,000	199,272,008	0	0	0	259,992	

資本的収入額が資本的支出額に不足する額155,385,723円は、当年度分消費税及び地方消費税資本的収支調整額21,676,438円、減債積立金取崩し額2,000,000円及び建設改良積立金取崩し額37,965,346円及び過年度分損益勘定留保資金93,743,939円で補填した。

③ たな卸し資産購入限度額

区 分	予 算 額	決 算 額	不 用 額	備 考
第1款 たな卸し資産購入限度額	540,000	136,370	403,630	内、仮払消費税 12,184

2. 財務諸表

(1) 令和4年度五領川下水道事業損益計算書

(令和4年4月1日から令和5年3月31日まで)

1 営業収益		円	円	円
(1) 下水道使用料	119,582,725			
(2) 受託事業収益	83,405,060			
(3) 他会計負担金	13,787,000			
(4) その他営業収益	<u>358,350</u>		217,133,135	
2 営業費用				
(1) 管渠費	12,405,604			
(2) ポンプ場費	269,700			
(3) 処理場費	143,084,923			
(4) 業務費	5,455,440			
(5) 総係費	15,090,136			
(6) 普及促進費	297,650			
(7) 減価償却費	236,002,320			
(8) 資産減耗費	3,474,354			
(9) その他営業費用	<u>3,150</u>		<u>416,083,277</u>	
営業損失				198,950,142
3 営業外収益				
(1) 受取利息及び配当金	976,348			
(2) 業務受託料	1,817,899			
(3) 他会計補助金	122,845,000			
(4) 長期前受金戻入	119,419,381			
(5) 雑収益	<u>149,110</u>		245,207,738	

4 営業外費用			
(1) 議 会 費	226,388		
(2) 監 査 費	47,598		
(3) 支 払 利 息	<u>19,988,452</u>	<u>20,262,438</u>	<u>224,945,300</u>
経 常 利 益			25,995,158
当年度純利益			25,995,158
その他未処分利益剰余金変動額			<u>39,965,346</u>
当年度未処分利益剰余金			<u><u>65,960,504</u></u>

(2) 令和4年度五領川下水道事業剰余金計算書
(令和4年4月1日から令和5年3月31日まで)

(単位：円)

	資本金	剰余金									資本合計
		資本剰余金				利益剰余金					
		国庫補助金	県補助金	受益者負担金・分担金	資本剰余金合計	減債積立金	利益積立金	建設改良積立金	未処分利益剰余金	利益剰余金合計	
前年度末残高	1,254,161,312	82,338,020	750,000	52,561,922	135,649,942	120,180,847	24,000,000	37,965,346	74,906,968	257,053,161	1,646,864,415
前年度処分額	41,639,281	0	0	0	0	1,663,384	0	31,604,303	△74,906,968	△41,639,281	0
条例第2条による処分額	0	0	0	0	0	1,663,384	0	31,604,303	△33,267,687	0	0
減債積立金の積立	0	0	0	0	0	1,663,384	0	0	△1,663,384	0	0
建設改良積立金の積立	0	0	0	0	0	0	0	31,604,303	△31,604,303	0	0
条例第3条による処分額	41,639,281	0	0	0	0	0	0	0	△41,639,281	△41,639,281	0
資本金への組入	41,639,281	0	0	0	0	0	0	0	△41,639,281	△41,639,281	0
処分後残高	1,295,800,593	82,338,020	750,000	52,561,922	135,649,942	121,844,231	24,000,000	69,569,649	(繰越利益剰余金) 0	215,413,880	1,646,864,415
当年度変動額	0	0	0	0	0	△2,000,000	0	△37,965,346	65,960,504	25,995,158	25,995,158
企業債の償還	0	0	0	0	0	△2,000,000	0	0	0	△2,000,000	△2,000,000
建設改良工事に充当	0	0	0	0	0	0	0	△37,965,346	0	△37,965,346	△37,965,346
減債積立金取崩額	0	0	0	0	0	0	0	0	2,000,000	2,000,000	2,000,000
建設改良積立金取崩額	0	0	0	0	0	0	0	0	37,965,346	37,965,346	37,965,346
当年度純利益	0	0	0	0	0	0	0	0	25,995,158	25,995,158	25,995,158
当年度末残高	1,295,800,593	82,338,020	750,000	52,561,922	135,649,942	119,844,231	24,000,000	31,604,303	(当年度未処分利益剰余金) 65,960,504	241,409,038	1,672,859,573

上記剰余金計算書の条例とは、「五領川公共下水道事業の利益剰余金の処分等に関する条例」である。

(3) 令和4年度五領川下水道事業剰余金処分計算書

(単位：円)

	資本金	資本剰余金	未処分利益剰余金
当年度末残高	1,295,800,593	135,649,942	65,960,504
条例第2条による処分額	0	0	△25,995,158
減債積立金の積立	0	0	△1,299,758
建設改良積立金の積立	0	0	△24,695,400
条例第3条による処分額	39,965,346	0	△39,965,346
資本金への組入	39,965,346	0	△39,965,346
処分後残高	1,335,765,939	135,649,942	(繰越利益剰余金) 0

上記剰余金処分計算書の条例とは、「五領川公共下水道事業の利益剰余金の処分等に関する条例」である。

(4) 令和4年度五領川下水道事業貸借対照表

(令和5年3月31日)

資 産 の 部

1 固 定 資 産	円	円	円	円
(1) 有 形 固 定 資 産				
イ 土 地		268,158,381		
ロ 建 物	1,063,491,919			
減 価 償 却 累 計 額	<u>△645,152,828</u>	418,339,091		
ハ 構 築 物	6,593,374,860			
減 価 償 却 累 計 額	<u>△3,313,250,506</u>	3,280,124,354		
ニ 機 械 及 び 装 置	2,620,275,631			
減 価 償 却 累 計 額	<u>△1,803,867,602</u>	816,408,029		
ホ 車 両 運 搬 具	4,549,149			
減 価 償 却 累 計 額	<u>△2,396,693</u>	2,152,456		
ヘ 工 具、器 具 及 び 備 品	33,510,379			
減 価 償 却 累 計 額	<u>△23,350,314</u>	10,160,065		
ト 建 設 仮 勘 定		<u>207,888,000</u>		
有 形 固 定 資 産 合 計			5,003,230,376	
(2) 無 形 固 定 資 産				
イ その他無形固定資産		<u>21,096,143</u>		
無 形 固 定 資 産 合 計			21,096,143	
(3) 投 資 そ の 他 の 資 産				
イ 投 資 有 価 証 券		146,002,065		
ロ 退 職 手 当 組 合 積 立 金		79,947,224		
ハ リ サ イ ク ル 預 託 金		<u>9,440</u>		
投 資 そ の 他 の 資 産 合 計			<u>225,958,729</u>	
固 定 資 産 合 計				5,250,285,248
2 流 動 資 産				
(1) 現 金 預 金			751,928,527	
(2) 未 収 金				
イ 営 業 未 収 金		21,919,759		
ロ 営 業 外 未 収 金		18,548,214		

(3) 引当金			
イ 賞与引当金	1,287,858		
ロ 法定福利費引当金	390,846		
ハ 修繕引当金	20,857,834		
引当金合計		<u>22,536,538</u>	
(4) その他流動負債			
イ 預り金	28,000		
その他流動負債合計		<u>28,000</u>	
流動負債合計			472,208,234
6 繰延収益			
(1) 長期前受金			
イ 国庫補助金	4,175,569,059		
ロ 県補助金	56,687,200		
ハ 他会計補助金	387,297,173		
ニ 受贈財産評価額	319,851,000		
ホ 工事負担金	8,391,060		
ヘ 受益者負担金・分担金	525,563,022		
長期前受金合計		<u>5,473,358,514</u>	
(2) 長期前受金収益化累計額			
イ 国庫補助金	△2,543,707,693		
ロ 県補助金	△37,580,593		
ハ 他会計補助金	△192,647,305		
ニ 受贈財産評価額	△154,154,538		
ホ 工事負担金	△1,674,600		
ヘ 受益者負担金・分担金	△336,992,742		
長期前受金収益化累計額合計		<u>△3,266,757,471</u>	<u>2,206,601,043</u>
負債合計			<u>4,369,974,641</u>
資 本 の 部			
7 資本金	円	円	円
(1) 固有資本金		69,273,294	
(2) 組入資本金		<u>1,226,527,299</u>	
資本金合計			<u>1,295,800,593</u>

8 剰 余 金			
(1) 資 本 剰 余 金			
イ 国 庫 補 助 金	82,338,020		
ロ 県 補 助 金	750,000		
ハ 受益者負担金・分担金	52,561,922		
資本剰余金合計		135,649,942	
(2) 利 益 剰 余 金			
イ 減 債 積 立 金	119,844,231		
ロ 利 益 積 立 金	24,000,000		
ハ 建 設 改 良 積 立 金	31,604,303		
ニ 当年度未処分利益剰余金	65,960,504		
利益剰余金合計		241,409,038	
剰 余 金 合 計			377,058,980
資 本 合 計			1,672,859,573
負 債 資 本 合 計			6,042,834,214

(5) 注記

I 重要な会計方針に係る事項に関する注記

1 有価証券の評価基準及び評価方法

(1) 有価証券

イ 満期保有目的の債券

償却原価法（定額法）によっている。

ロ その他有価証券

原価法によっている。

2 固定資産の減価償却の方法

(1) 有形固定資産

定額法

主な耐用年数

建物 10年～50年

構築物 10年～50年

機械及び装置 5年～50年

車両運搬具 5年

工具、器具及び備品 5年～15年

(2) 無形固定資産

定額法。なお、自己利用のソフトウェアについては利用可能期間（5年）に基づいている。

3 引当金の計上方法

(1) 貸倒引当金

債権の不納欠損による損失に備えるため、実績率等による回収不能見込額を計上している。

(2) 退職給付引当金

当事業年度末における退職手当の要支給額から福井県市町総合事務組合における積立金相当額を控除した金額を計上している。

なお、当事業年度末における福井県市町総合事務組合における積立金相当額は退職手当の要支給額を超過しており、退職手当組合積立金を計上している。

(3) 賞与引当金及び法定福利費引当金

職員の期末手当・勤勉手当の支給及びこれに伴う法定福利費の支出に備えるため、当事業年度末における支給見込額に基づき、当事業年度の負担に属する額を計上している。

(4) 修繕引当金

平成26年3月31日以前に引き当てられたものについては、引き続き従前の例により取崩すこととしている。

4 消費税等の会計処理

消費税及び地方消費税の会計処理は税抜方式によっている。

II 貸借対照表等に関する注記

1 引当金の取崩し

(1) 賞与引当金及び法定福利費引当金の取崩し

令和4年度において、期末手当及び勤勉手当を支給するため、賞与引当金1,395,207円及びこれに伴う法定福利費を支出するため法定福利費引当金124,044円を取り崩した。

(2) 修繕引当金の取崩し

令和4年度において、修繕費を支出するため、修繕引当金4,776,930円を取崩した。

Ⅲ セグメント情報に関する注記

1 報告セグメントの概要

(1) 報告セグメントの決定方法

五領川下水道事業は、公共下水道事業を運営しており、汚水処理のみを行っていることから報告セグメントは単一としている。

II 決算附属書類

(1) 概 要

① 総括事項

五領川下水道事業は、県営事業として昭和54年3月に処理区域内計画人口3,930人、処理区域計画面積93.1ha、日最大計画汚水量6,559m³で認可を受け同年4月より事業に着手しました。

その後、昭和58年2月に旧吉田郡松岡町と旧坂井郡丸岡町の2町で五領川公共下水道事務組合を設立し福井県からの資産を引き継ぎました。

昭和58年4月には一部を供用開始し、その後の事業の認可変更により処理区域内計画人口5,540人、処理区域計画面積276.3ha、日最大計画汚水量8,090m³の認可になっています。

管渠整備は、福井医科大学（現在の福井大学医学部）、総合グリーンセンター、福井県立大学等の開発区域と周辺集落を対象とする区域を中心に整備を行いました。現在、整備面積は272.4haで整備率は98.6%となり、実質的な整備は完了しましたので、今後は、宅地造成等に伴って逐次整備していく計画であります。

なお、管渠施設、処理場施設等の更新には膨大な費用を必要としますので効率的かつ経済的な計画に基づいて取り組む所存であります。

今後も企業努力と経費の節減に努め、より効率的な事業経営と長期的な展望に立った計画で事業を推進してまいります。

イ 事業状況

処理人口は、5,187人で前年度比87人減少し処理区域内人口5,306人に対し水洗化率97.8%となりました。

年間有収水量は、820,277m³で前年度比18,651m³減少し有収率は74.6%となりました。

また、永平寺町公共下水道事業からの受託事業水量は877,948m³で全処理水量の約44%を占めています。

ロ 建設改良工事

管渠整備費として、坂井市地係2カ所、永平寺町松岡地係4カ所に汚水柵設置工事、油為頭・領家第2マンホールポンプ場更新工事を行いました。

処理場整備費として、ストックマネジメント計画に則り管理棟（建築）耐震補強工事、管理棟（建築）内装改修工事、電気計装設備更新工事（その1）、脱水機設備更新工事、次亜塩素酸ソーダ注入設備更新工事等を行いました。

ハ 財政状況

収益的収支(消費税及び地方消費税抜き)において、営業収益は217,133,135円、営業外収益は245,207,738円で下水道事業収益は

462,340,873円となりました。

営業費用は416,083,277円、営業外費用は20,262,438円で、下水道事業費用は436,345,715円となり、経常利益は25,995,158円、当年度純利益は25,995,158円となりました。

なお、1m³当りの処理原価は256円94銭で使用料単価は145円78銭であります。

一方、資本的収支(消費税及び地方消費税含む)においては、収入総額438,450,200円に対し支出総額は593,835,923円で、その不足額155,385,723円は当年度分消費税及び地方消費税資本的収支調整額21,676,438円、減債積立金取崩し額2,000,000円、建設改良積立金取り崩し額37,965,346円及び過年度分損益勘定留保資金93,743,939円で補填いたします。

② 議会議決事項

イ 予算関係

議決年月日	種 別	議案番号	件 名
R4.12.22	第116回定例会	議案第7号	令和4年度五領川下水道事業会計補正予算(第1号)
R5.3.23	第117回定例会	議案第1号	令和5年度五領川下水道事業会計予算

ロ 条例関係

議決年月日	種 別	議案番号	件 名
R4.9.22	第115回定例会	同意第1号	議員代表監査委員の選任同意について
R4.9.22	第115回定例会	議案第4号	五領川公共下水道事務組合一般職の職員の育児休業等に関する条例の一部を改正する条例の制定について
R4.12.22	第116回定例会	議案第5号	五領川公共下水道事務組合一般職の職員の給与に関する条例等の一部を改正する条例の制定について
R4.12.22	第116回定例会	議案第6号	五領川公共下水道事務組合職員の定年引上げに伴う関係条例の整備等に関する条例の制定について
R5.3.23	第117回定例会	議案第2号	五領川公共下水道事務組合個人情報保護法施行条例の制定について

ハ 決算認定

議決年月日	種 別	議案番号	件 名
R4. 9. 22	第115回定例会	認定第1号	令和3年度五領川下水道事業会計決算の認定について

ニ 報告

議決年月日	種 別	議案番号	件 名
R4. 9. 22	第115回定例会	報告第1号	令和3年度五領川下水道事業会計予算繰越計算書の報告について
R4. 9. 22	第115回定例会	報告第2号	令和3年度五領川下水道事業会計資金不足比率の報告について

③ 行政官庁認可事項

申請年月日	申 請 先	件 名	認可番号	認可年月日
R4. 12. 5	福井県知事	起債届出書（建設改良事業債・資本費平準化債）	—	—

④ 職員に関する事項

区 分	当年度末職員	前年度末職員	増 減
損益勘定支弁職員	4 人	3 人	1 人
資本勘定支弁職員	1 人	1 人	0 人
計	5 人	4 人	1 人

(2) 経営指標に関する事項

令和4年度決算における経営成績について、経営の健全性を示す経常収支比率は、105.96%となり、健全経営の水準とされる100%を上回っています。また、下水道使用料で回収すべき経費をどの程度賄えているかを表す経費回収率は、前年度比8.9ポイント減の、76.89%となっており、事業に必要な費用を賄えている状況とされる100%を下回っています。

一方、償却対象資産の減価償却の状況を示す有形固定資産減価償却率は、前年度比1.1ポイント増の56.11%、下水道管渠の法定耐用年数を超えた管渠延長の割合を表す管渠老朽化率は、未だ0%となっています。これは未だ更新需要のピークを迎えていないためであり、現在は耐用年数の短い機械及び装置の更新を優先的に実施しているが、将来の更新需要に備え、現在の経営状況を維持しつつ、引き続き計画的な施設更新を行ってまいります。

<経営指標の推移>

	H30	R1	R2	R3	R4	前年度比
経常収支比率	112.06%	107.66%	109.60%	107.70%	105.96%	-1.7%
経費回収率	76.83%	74.30%	77.36%	85.81%	76.89%	-8.9%
有形固定資産減価償却率	52.26%	53.49%	54.32%	55.02%	56.11%	1.1%
管渠老朽化率	0.00%	0.00%	0.00%	0.00%	0.00%	0.0%

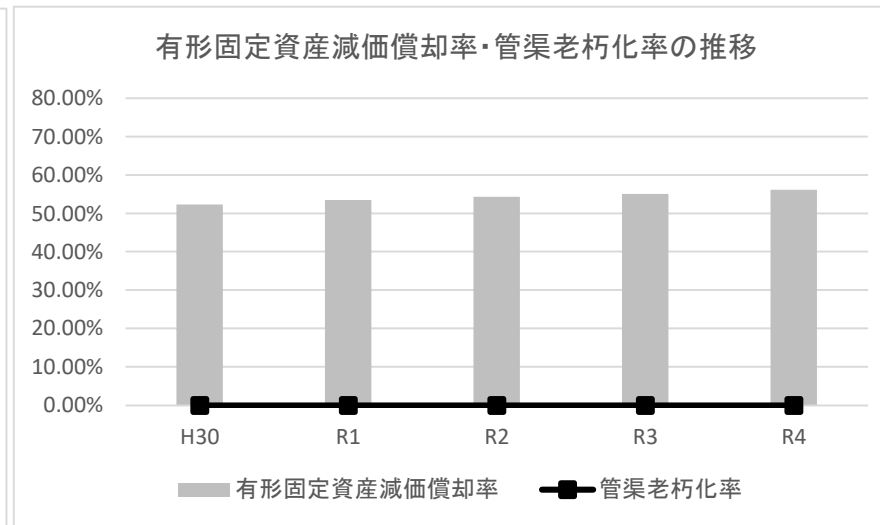
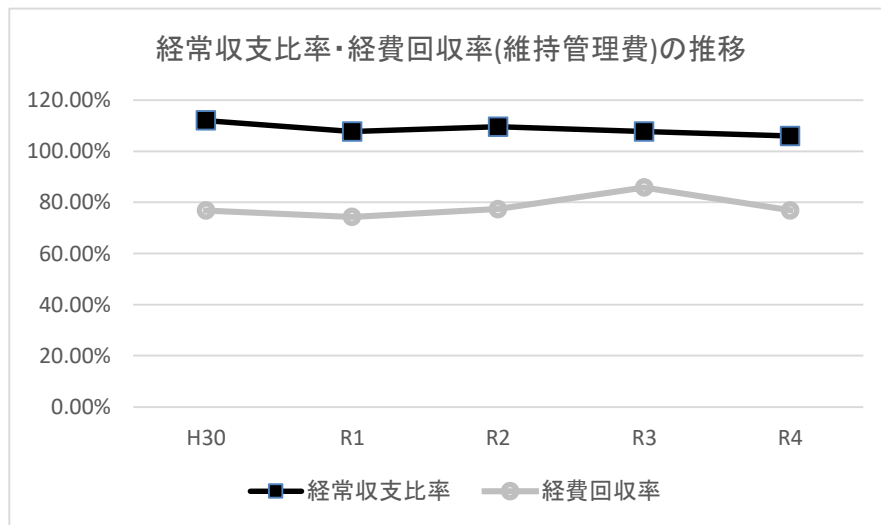

(3) 工 事

① 建設工事の概況

工 事 名	工 事 内 容	金額 (円)
汚水柵設置工事	坂井市丸岡町地係 2 件、吉田郡永平寺町地係 4 件	3,132,800

② 改良工事の概況

工 事 名	工 事 内 容	金額 (円)
五領川浄化センター電気計装設備更新工事 (その1)	汚泥処理設備コントロールセンタ等電気計装設備更新工事一式	155,100,000
五領川浄化センター脱水機設備更新工事	汚泥脱水機設備等更新工事一式	150,150,000
五領川浄化センター管理棟 (建築) 内装改修工事	管理棟 (建築) 内装改修工事一式	81,801,500
五領川浄化センター管理棟 (建築) 耐震補強工事	管理棟 (建築) 耐震補強工事一式	51,184,100
油為頭・領家第2マンホールポンプ場更新工事	油為頭・領家第2マンホールポンプ場ポンプ更新工事一式	6,292,000
次亜塩素酸ソーダ注入設備更新工事	次亜塩素酸ソーダ注入設備更新工事一式	6,105,000
仮設事務所電気設備工事	仮設事務所電気設備工事一式	1,298,000
電気通信設備改修工事	電気通信設備改修工事一式	1,177,000

③ 保存工事の概況

工 事 名	工 事 内 容	金額 (円)
水処理系活性炭吸着塔活性炭交換	水処理系活性炭吸着塔活性炭交換一式	3,300,000
人孔調整工事、人孔鉄蓋補修工事 (その1～4、ほか)	人孔調整工事一式1件 人孔鉄蓋補修一式5件、舗装補修一式1件	2,215,400
No1濃縮汚泥引抜ポンプ修繕およびNo2空気圧縮機分解整備工事	No1濃縮汚泥引抜ポンプ修繕およびNo2空気圧縮機分解整備工事一式	2,013,000
嶺北特別支援学校前交差点舗装補修工事	舗装補修工事一式	1,155,000
五領川浄化センター水処理棟屋外電気設備修繕工事	水処理棟屋外電気設備修繕工事一式	902,000
受変電設備点検修繕	受変電設備点検修繕工事一式	566,500
沈砂池室散水装置配管補修工事	沈砂池室散水装置配管補修工事一式	456,500
電気通信設備移設工事	電気通信設備移設工事一式	371,723
磯部福庄マンホールポンプ場修繕工事ほか	磯部福庄マンホールポンプ場修繕工事一式	296,670
量水器取替工事 (その1～2、ほか)	量水器、バルブ取替工事一式	194,260
プロッター修繕	プロッター用紙送り不具合修繕	75,350
福井大学電磁流量計点検整備	福井大学電磁流量計点検整備一式	60,500

(4) 業 務

① 業務量

事 項	単位	令和4年度 (A)	令和3年度 (B)	比 較	
				増減(A-B)	率(A/B)
年度末処理区域内人口	人	5,306	5,384	△78	98.6%
年度末処理人口	人	5,187	5,274	△87	98.4%
年度末排水戸数	戸	2,508	2,507	1	100.0%
整備面積	h a	272.4	272.4	0.0	100.0%
整備率	%	98.6	98.6	0.0	100.0%
水洗化率	%	97.8	98.0	△0.2	99.8%
年間有収水量 a	m ³	820,277	838,928	△18,651	97.8%
一日平均有収水量	m ³	2,247	2,298	△51	97.8%
受託事業水量 b	m ³	877,948	914,928	△36,980	96.0%
年間処理水量 c	m ³	1,977,805	2,200,057	△222,252	89.9%
〃 (cの内、処理区域内) d=c-b	m ³	1,099,857	1,285,129	△185,272	85.6%
一日平均処理水量	m ³	5,419	6,028	△609	89.9%
日最大処理水量	m ³	10,141	9,678	463	104.8%
日最大処理年月日	—	R4.8.4	R3.8.14	—	—
有収率 a/d	%	74.6	65.3	9.3	114.2%

(注) 年度末排水戸数は、使用料徴収対象件数である。

② 事業収入に関する事項

(単位：円、()内は消費税込額)

科 目	令和4年度 (A)	構成比 (税抜)	令和3年度 (B)	比 較	
				増減(A-B)	率(A/B)
営 業 収 益	217,133,135 (237,432,217)	47.0%	222,341,260 (243,185,495)	△5,208,125 (△5,753,278)	97.7%
1 下 水 道 使 用 料	119,582,725 (131,540,989)	25.9%	121,504,650 (133,655,106)	△1,921,925 (△2,114,117)	98.4%
2 受 託 事 業 収 益	83,405,060 (91,745,563)	18.0%	86,918,160 (95,609,974)	△3,513,100 (△3,864,411)	96.0%
3 他 会 計 負 担 金	13,787,000 (13,787,000)	3.0%	13,856,000 (13,856,000)	△69,000 (△69,000)	99.5%
4 そ の 他 営 業 収 益	358,350 (358,665)	0.1%	62,450 (64,415)	295,900 (294,250)	573.8%
営 業 外 収 益	245,207,738 (261,928,128)	53.0%	242,739,820 (251,007,105)	2,467,918 (10,921,023)	101.0%
1 受 取 利 息 及 び 配 当 金	976,348 (976,348)	0.2%	920,912 (920,912)	55,436 (55,436)	106.0%
2 業 務 受 託 料	1,817,899 (1,999,688)	0.4%	1,378,983 (1,516,881)	438,916 (482,807)	131.8%
3 他 会 計 補 助 金	122,845,000 (122,845,000)	26.6%	122,937,000 (122,937,000)	△92,000 (△92,000)	99.9%
4 消 費 税 還 付 金	— (16,534,434)	0.0%	— (8,127,814)	— (8,406,620)	—%
5 長 期 前 受 金 戻 入	119,419,381 (119,419,381)	25.8%	117,460,576 (117,460,576)	1,958,805 (1,958,805)	101.7%
6 雑 収 入	149,110 (153,277)	0.0%	42,349 (43,922)	106,761 (109,355)	352.1%
特 別 利 益	0 (0)	0.0%	13,804 (15,184)	△13,804 △15,184	—%
合 計	462,340,873 (499,360,345)	100.0%	465,094,884 (494,207,784)	△2,754,011 (5,152,561)	99.4%
使 用 料 単 価	145円78銭 (160円36銭)	—	144円83銭 (159円32銭)	95銭 (1円4銭)	100.7%

③ 事業費に関する事項

(単位：円、()内は消費税込額)

科 目	令和4年度 (A)	構成比 (税抜)	令和3年度 (B)	比 較	
				増減(A-B)	率(A/B)
営 業 費 用	416,083,277 (431,413,797)	95.5%	408,004,681 (423,712,091)	8,078,596 (7,701,706)	102.0%
1 管 渠 費	12,405,604 (13,324,676)	2.8%	11,939,186 (12,806,208)	466,418 (518,468)	103.9%
2 ポ ン プ 場 費	269,700 (296,670)	0.1%	1,664,000 (1,830,400)	△1,394,300 (△1,533,730)	16.2%
3 処 理 場 費	143,084,923 (156,551,399)	32.8%	149,293,324 (163,070,795)	△6,208,401 (△6,519,396)	95.8%
4 業 務 費	5,455,440 (5,987,368)	1.3%	6,098,386 (6,684,044)	△642,946 (△696,676)	89.5%
5 総 係 費	15,090,136 (15,476,210)	3.5%	5,528,690 (5,839,549)	9,561,446 (9,636,661)	272.9%
6 普 及 促 進 費	297,650 (297,650)	0.1%	150,420 (150,420)	147,230 (147,230)	197.9%
7 減 価 償 却 費	236,002,320 (236,002,320)	54.1%	229,234,455 (229,234,455)	6,767,865 (6,767,865)	103.0%
8 資 産 減 耗 費	3,474,354 (3,474,354)	0.8%	4,091,570 (4,091,570)	△617,216 (△617,216)	84.9%
9 そ の 他 営 業 費 用	3,150 (3,150)	0.0%	4,650 (4,650)	△1,500 (△1,500)	67.7%
営 業 外 費 用	20,262,438 (20,262,438)	4.7%	23,822,516 (23,822,516)	△3,560,078 (△3,560,078)	85.1%
1 議 会 費	226,388 (226,388)	0.1%	213,077 (213,077)	13,311 (13,311)	106.2%
2 監 査 費	47,598 (47,598)	0.0%	46,533 (46,533)	1,065 (1,065)	102.3%
3 支 払 利 息	19,988,452 (19,988,452)	4.6%	23,562,903 (23,562,903)	△3,574,451 (△3,574,451)	84.8%
4 雑 支 出	0 (0)	0.0%	3 (3)	△3 (△3)	—%
合 計	436,345,715 (451,676,235)	100.2%	431,827,197 (447,534,607)	4,518,518 (4,141,628)	101.0%
処 理 原 価	256円94銭 (265円97銭)	—	246円22銭 (255円17銭)	10円72銭 (9円88銭)	104.4%

(5) 会 計

① 重要契約の要旨

(100万円以上)

イ 建設工事

契約年月日	契約金額(円)	契 約 の 内 容	契約の相手方
R4. 8. 1	1, 265, 000	汚水柵設置工事 (第137号・第138号)	(有) 北山組

ロ 改良工事

契約年月日	契約金額(円)	契 約 の 内 容	契約の相手方
R4. 4. 14	150, 150, 000	五領川浄化センター脱水機設備更新工事	新富産業 (株)
R4. 4. 26	1, 298, 000	仮設事務所電気設備工事	酒井電設工業 (株)
R4. 5. 16	51, 184, 100	五領川浄化センター管理棟 (建築) 耐震補強工事	竹野建設 (株)
R4. 7. 19	155, 100, 000	五領川浄化センター電気計装設備更新工事 (その1)	(株) サンデン
R4. 7. 21	6, 292, 000	油為頭・領家第2マンホールポンプ場更新工事	荏原商事 (株) 福井支店
R4. 10. 13	6, 105, 000	次亜塩素酸ソーダ注入設備更新工事	新富産業 (株)
R4. 10. 17	1, 177, 000	電気通信設備改修工事	酒井電設工業 (株)
R4. 11. 9	81, 801, 500	五領川浄化センター管理棟 (建築) 内装改修工事	竹野建設 (株)

ハ 保存工事

契約年月日	契約金額(円)	契 約 の 内 容	契約の相手方
R4. 6. 27	3, 300, 000	水処理系活性炭吸着塔活性炭交換	(株) 三和商会
R4. 7. 19	2, 013, 000	No1濃縮汚泥引抜ポンプ修繕およびNo2空気圧縮機分解整備工事	新富産業 (株)
R4. 7. 25	1, 155, 000	嶺北特別支援学校前交差点舗装補修工事	(株) グリーンシェルター

ニ 業務委託

契約年月日	契約金額(円)	契 約 の 内 容	契約の相手方
H31. 4. 1	522, 546, 000	五領川浄化センター運転管理業務 (平成31年度～令和5年度)	伸海エンジニアリング(株)
R2. 6. 4	15, 972, 000	管路清掃点検調査業務委託 (令和2年度～令和4年度)	西村建設(株)
R4. 4. 21	7, 590, 000	五領川浄化センター管理棟改修 (建築) 詳細設計業務委託	(株) 日水コン 福井事務所
R5. 3. 13	1, 507, 000	動力費調整業務	伸海エンジニアリング(株)
R4. 4. 1	1, 265, 000	定年延長制度例規整備業務委託	(株) ぎょうせい東海支社
R4. 4. 1	1, 595, 000	クラウド方式情報管理システム保守管理業務委託	(株) 日水コン 福井事務所

② 企業債及び一時借入金の概況

イ 企業債

1) 前年度末残高	1,714,866,049 円
2) 本年度借入高	290,000,000 円
3) 本年度償還高	199,272,008 円
4) 本年度末残高	1,805,594,041 円

ロ 一時借入金 0 円

③ その他会計経理に関する重要事項

イ 不課税収入の用途の特定について

- 1) 収益的収入の営業収益における他会計負担金13,787,000円は不課税収入であり、減価償却費（特定収入以外）に全額充当した。
- 2) 収益的収入の営業外収益における他会計補助金122,845,000円は不課税収入であり、減価償却費（特定収入以外）に116,582,939円を21,334,061円を給料、手当、法定福利費等（特定収入以外）に充当した。
- 3) 資本的収入の受益者負担金2,795,200円は不課税収入であり、給料、手当、法定福利費等（特定収入以外）に全額充当した。
- 4) 資本的収入の国庫補助金144,370,000円は不課税収入であり、建設改良費（特定収入）に全額充当した。
- 5) 資本的収入の他会計補助金1,285,000円は不課税収入であり、給料、手当、法定福利費等（特定収入以外）に全額充当した。

2. キャッシュ・フロー計算書

令和4年4月1日～令和5年3月31日

(単位：円)

I 業務活動によるキャッシュ・フロー

当年度純利益	25,995,158
減価償却費	236,002,320
固定資産除却費	3,474,354
退職給付引当金の増減額(△は減少)	1,000,000
賞与引当金の増減額(△は減少)	△ 107,349
法定福利費引当金の増減額(△は減少)	266,802
修繕引当金の増減額(△は減少)	△ 4,776,930
特別修繕引当金の増減額(△は減少)	3,000,000
長期前受金戻入	△ 119,419,381
受取利息及び受取配当金	△ 976,348
支払利息	19,988,452
有価証券売却損益(△は増加)	△ 83,600
未収金の増減額(△は増加)	△ 7,063,182
たな卸資産の増減額(△は増加)	13,445
その他流動資産の増減額(△は増加)	27,123
未払金の増減額(△は減少)	2,633,498
その他流動負債の増減額(△は減少)	28,000
小計	160,002,362
受取利息及び受取配当金	914,806
支払利息	△ 19,988,452
業務活動によるキャッシュ・フロー	140,928,716

II 投資活動によるキャッシュ・フロー

有形固定資産の取得による支出	△ 353,676,143
有価証券の取得による支出	△ 39,750,200
有価証券の売却による収入	21,867,600
国庫補助金による収入	131,245,455
他会計補助金による収入	14,385,000
負担金による収入	2,795,200
退職手当組合積立金の積立による支出	△ 2,913,708
投資活動によるキャッシュ・フロー	△ 226,046,796

III 財務活動によるキャッシュ・フロー

建設改良企業債による収入	290,000,000
建設改良企業債の償還による支出	△ 199,272,008
財務活動によるキャッシュ・フロー	90,727,992

IV 資金増減額

5,609,912

V 資金期首残高

746,318,615

VI 資金期末残高

751,928,527

3. 五領川下水道事業会計財務諸表附属書類

(1) 収益費用明細書

収益					(税抜き)	
款	項	目	節	金額(円)	備考	
下水道事業収益				462,340,873		
	営業収益			217,133,135		
		下水道使用料		119,582,725		
			下水道使用料	119,582,725		
		受託事業収益		83,405,060		
			受託事業収益	83,405,060		
		他会計負担金		13,787,000		
			他会計負担金	13,787,000		
		その他の営業収益		358,350		
			貯蔵品売却収益	3,150		
			手数料	355,200		
	営業外収益			245,207,738		
		受取利息及び配当金		976,348		
			預金利息	225,253		
			有価証券利息	751,095		
		業務受託料		1,817,899		
			業務受託料	1,817,899		
		他会計補助金		122,845,000		
			他会計補助金	122,845,000		
		長期前受金戻入		119,419,381		
			長期前受金戻入	119,419,381		
		雑収益		149,110		
			有価証券売却収益	83,600		
			その他雑収益	65,510	消費税端数整理330	
収益合計				462,340,873		

費用					(税抜き)	
款	項	目	節	金額(円)	備考	
下水道事業費用				436,345,715		
	営業費用			416,083,277		
		管渠費		12,405,604		
			給料	2,651,100	予算額 2,652,000円	
			手当	778,019	" 788,000円	

費用

(税抜き)

款	項	目	節	金額(円)	備考
			賞与引当金繰入額	331,613	予算額 332,000円
			法定福利費	747,839	" 775,000円
			法定福利費引当金繰入額	102,033	" 103,000円
			委託料	4,540,000	
			手数料	1,510,000	
			修繕費	1,745,000	実支出額 3,119,000円
			材料費		
		ポンプ場費		269,700	
			修繕費	269,700	
		処理場費		143,084,923	
			給料	5,326,500	予算額 5,327,000円
			手当	1,808,752	" 1,872,000円
			賞与引当金繰入額	271,627	" 407,000円
			法定福利費	1,495,971	" 1,612,000円
			法定福利費引当金繰入額	84,678	" 85,000円
			委託料	127,576,335	
			手数料	6,060	
			修繕費	6,515,000	実支出額 9,917,930円
		業務費		5,455,440	
			委託料	5,172,893	
			修繕費	176,600	
			材料費	105,947	
		総係費		15,090,136	
			給料	4,865,400	予算額 4,866,000円
			手当	1,886,294	" 1,910,000円
			賞与引当金繰入額	684,618	" 685,000円
			法定福利費	1,457,668	" 1,474,000円
			法定福利費引当金繰入額	204,135	" 205,000円
			備用品費	353,003	
			燃料費	18,374	
			通信運搬費	238,183	
			委託料	2,725,120	
			手数料	446,587	

費用

(税抜き)

款	項	目	節	金額(円)	備考
			使用料及び賃借料	30,982	
			修繕費	68,500	
			負担金	87,580	
			保険料	834,867	
			報酬	121,631	
			退職給付費	1,000,000	
			研修費	7,273	
			食糧費	6,092	
			厚生費	53,829	
		普及促進費		297,650	
			一括納付報奨金	297,650	
		減価償却費		236,002,320	
			有形固定資産	230,657,359	
			無形固定資産	5,344,961	
		資産減耗費		3,474,354	
			固定資産除却費	3,474,354	
		その他営業費用		3,150	
			貯蔵品売却原価	3,150	
	営業外費用			20,262,438	
		議会費		226,388	
			報酬	215,000	
			法定福利費	11,388	
		監査費		47,598	
			報酬	44,970	
			法定福利費	2,628	
		支払利息		19,988,452	
			企業債利息	19,988,452	
費用合計				436,345,715	

(2) 資本的収支明細書

収入				(税込み)	
款	項	目	節	金額(円)	備考
資本的収入				438,450,200	
	負担金			2,795,200	
		受益者負担金		2,795,200	
			受益者負担金	2,795,200	
	企業債			290,000,000	
		企業債		290,000,000	
			企業債	237,000,000	
			資本費平準化債	53,000,000	
	国庫補助金			144,370,000	
		国庫補助金		144,370,000	
			国庫補助金	144,370,000	
	他会計補助金			1,285,000	
		市町補助金		1,285,000	
			市町補助金	1,285,000	
収入合計				438,450,200	

支出				(税込み)	
款	項	目	節	金額(円)	備考
資本的支出				593,835,923	(内仮払消費税 34,800,983円)
	建設改良費			391,650,207	(内仮払消費税 34,800,983円)
		管渠整備費		9,424,800	(内仮払消費税 856,800円)
			構築物	3,132,800	
			機械及び装置	6,292,000	
		処理場整備費		359,365,600	(内仮払消費税 32,669,600円)
			建物	135,460,600	
			機械及び装置	223,905,000	
		営業設備費		3,025,000	(内仮払消費税 275,000円)
			工具、器具及び備品	3,025,000	
		事務費		19,834,807	(内仮払消費税 999,583円)
			給料	4,815,900	予算額 4,816,000円
			手当	2,511,459	" 2,513,000円
			法定福利費	1,517,472	" 1,531,000円

支出

(税込み)

款	項	目	節	金額(円)	備考
			備 消 品 費	327,928	
			燃 料 費	37,703	
			委 託 料	8,028,900	
			手 数 料	2,545,995	
			保 険 料	44,810	
			旅 費	4,640	
	退職手当組合積立金			2,913,708	
		退職手当組合積立金		2,913,708	
			退職手当組合積立金	2,913,708	
	企業債償還金			199,272,008	
		企業債償還金		199,272,008	
			元 金 償 還 金	199,272,008	
支 出 合 計				593,835,923	

(3) 固定資産明細書

① 有形固定資産明細書

資産の種類	年度当初現在高		当年度増加額		当年度減少額		年度末残高		減価償却累計額			年度末償却未済高	備考	
	m ²	円	m ²	円	m ²	円	m ²	円	当年度増加額	当年度減少額	累計			
土地	23,137.29	268,158,381	0	0	0	0	23,137.29	268,158,381	0	0	0	268,158,381		
施設用地	23,137.29	268,158,381	0	0	0	0	23,137.29	268,158,381	0	0	0	268,158,381		
建物		881,703,246		186,099,024		4,310,351		1,063,491,919		16,572,211		3,339,362	645,152,828	418,339,091
施設用建物		867,585,448		186,099,024		4,310,351		1,049,374,121		16,229,221		3,339,362	633,834,158	415,539,963
その他建物		14,117,798		0		0		14,117,798		342,990		0	11,318,670	2,799,128
構築物		6,584,257,060		9,117,800		0		6,593,374,860		118,603,957		0	3,313,250,506	3,280,124,354
管路施設		5,572,749,432		3,094,600		0		5,575,844,032		101,853,832		0	2,668,439,320	2,907,404,712
ポンプ場施設		154,031,665		6,023,200		0		160,054,865		1,819,165		0	132,323,081	27,731,784
処理場施設		760,981,456		0		0		760,981,456		14,930,960		0	421,291,348	339,690,108
その他構築物		96,494,507		0		0		96,494,507		0		0	91,196,757	5,297,750
機械及び装置		2,618,676,221		5,841,100		4,241,690		2,620,275,631		93,309,289		4,012,690	1,803,867,602	816,408,029
電気設備		984,596,796		0		0		984,596,796		53,293,379		0	468,818,696	515,778,100
内燃設備		59,264,695		0		0		59,264,695		273,545		0	52,544,480	6,720,215
ポンプ設備		46,836,040		0		0		46,836,040		2,127,286		0	23,421,271	23,414,769
薬品注入設備		7,307,603		0		4,241,690		3,065,913		108,138		4,012,690	1,985,078	1,080,835
通信設備		89,882,757		0		0		89,882,757		1,220,969		0	76,999,919	12,882,838
計測設備		128,691,518		0		0		128,691,518		3,174,510		0	113,181,430	15,510,088
量水器		1,551,520		0		0		1,551,520		174,547		0	522,729	1,028,791
機械設備		1,297,051,627		5,841,100		0		1,302,892,727		32,726,247		0	1,065,340,659	237,552,068
その他機械及び装置		3,493,665		0		0		3,493,665		210,668		0	1,053,340	2,440,325
車両運搬具		4,549,149		0		0		4,549,149		450,000		0	2,396,693	2,152,456
車両運搬具		4,549,149		0		0		4,549,149		450,000		0	2,396,693	2,152,456
工具、器具及び備品		43,982,829		2,750,000		13,222,450		33,510,379		1,721,902		10,948,085	23,350,314	10,160,065
工具、器具及び備品		43,982,829		2,750,000		13,222,450		33,510,379		1,721,902		10,948,085	23,350,314	10,160,065
建設仮勘定		56,597,800		205,031,780		53,741,580		207,888,000		0		0	207,888,000	
建設仮勘定		56,597,800		205,031,780		53,741,580		207,888,000		0		0	207,888,000	
合計	23,137.29	10,457,924,686		408,839,704		75,516,071	23,137.29	10,791,248,319		230,657,359		18,300,137	5,788,017,943	5,003,230,376

② 無形固定資産明細書

(単位：円)

資産の種類	年度当初現在高	当年度増加額	当年度減少額	当年度減価償却高	年度末残高	備考
その他無形固定資産	24,690,004	1,751,100	0	5,344,961	21,096,143	
その他無形固定資産	24,690,004	1,751,100	0	5,344,961	21,096,143	
合計	24,690,004	1,751,100	0	5,344,961	21,096,143	

(注) 1 減価償却は、取得の翌年度より開始する。
2 償却の方法は、定額法による。

③ 投資有価証券明細書

債券種類	利率(%)	額面金額(円)	取得金額(円)	取得年月日	当年度利息(円)	利息累計(円)	売却額(円)	売却年月日
福井県平成30年度第2回公募公債(定時償還)	0.679	50,000,000	50,000,000	平成30年7月30日	330,072	1,518,322	—	—
第171回 利付国債(20年)	0.30	20,000,000	19,925,800	令和2年4月13日	63,768	190,990	—	—
第174回 利付国債(20年)	0.40	20,000,000	19,748,600	令和3年2月12日	92,828	146,726	—	—
第178回 利付国債(20年)	0.50	20,000,000	19,964,200	令和4年1月11日	101,812	152,115	—	—
第179回 利付国債(20年)	0.50	20,000,000	19,239,800	令和4年3月29日	111,361	138,484	—	—
第181回 利付国債(20年)	0.90	20,000,000	19,933,000	令和4年9月12日	4,932	4,932	20,016,600	令和4年9月22日
第181回 利付国債(20年)	0.90	20,000,000	19,817,200	令和4年9月20日	46,322	46,322	—	—

(4) 企業債明細書

(単位：円)

種 別	発行年月日	発行総額	償 還 高		未償還残高	利率 (%)	償還終期	
			当年度償還高	償還高累計				
企業債平成4年度資金運用部資金	平成5年3月25日	32,800,000	2,106,558	32,800,000	0	4.40	令和5年3月25日	建設改良分
〃 平成4年度簡易生命保険資金	平成5年3月31日	120,900,000	7,764,725	120,900,000	0	4.40	令和5年3月31日	〃
〃 平成5年度簡易生命保険資金	平成6年5月30日	171,700,000	10,467,090	160,777,987	10,922,013	4.30	令和6年3月31日	〃
〃 平成6年度資金運用部資金	平成7年1月20日	13,300,000	822,961	11,990,802	1,309,198	4.75	令和6年9月25日	〃
〃 平成6年度公営企業金融公庫資金	平成7年1月20日	7,100,000	251,699	7,100,000	0	4.85	令和4年9月20日	〃
〃 平成6年度公営企業金融公庫資金	平成7年3月27日	17,600,000	1,222,351	17,600,000	0	4.75	令和5年3月20日	〃
〃 平成6年度公営企業金融公庫資金	平成7年3月27日	59,000,000	4,079,712	59,000,000	0	4.70	令和5年3月20日	〃
〃 平成6年度簡易生命保険資金	平成7年3月31日	145,400,000	8,722,832	126,704,053	18,695,947	4.65	令和7年3月31日	〃
〃 平成7年度公営企業金融公庫資金	平成8年3月22日	26,300,000	1,542,957	24,706,489	1,593,511	3.25	令和6年3月20日	〃
〃 平成7年度公営企業金融公庫資金	平成8年3月22日	56,400,000	3,294,871	52,998,849	3,401,151	3.20	令和6年3月20日	〃
〃 平成7年度簡易生命保険資金	平成8年4月25日	167,900,000	8,833,411	139,540,535	28,359,465	3.40	令和8年3月31日	〃
〃 平成8年度公営企業金融公庫資金	平成9年3月26日	16,300,000	901,789	14,416,627	1,883,373	2.90	令和7年3月20日	〃
〃 平成8年度公営企業金融公庫資金	平成9年3月26日	43,500,000	2,397,437	38,496,711	5,003,289	2.85	令和7年3月20日	〃
〃 平成9年度資金運用部資金	平成10年3月25日	201,800,000	9,237,893	152,601,670	49,198,330	2.10	令和10年3月1日	〃
〃 平成8年度簡易生命保険資金	平成10年3月25日	94,700,000	4,380,645	73,814,142	20,885,858	2.10	令和9年9月30日	〃
〃 平成9年度公営企業金融公庫資金	平成10年3月25日	24,800,000	1,271,095	20,815,507	3,984,493	2.20	令和8年3月20日	〃
〃 平成9年度公営企業金融公庫資金	平成10年3月25日	80,300,000	4,101,351	67,456,322	12,843,678	2.15	令和8年3月20日	〃
〃 平成10年度公営企業金融公庫資金	平成11年3月24日	41,500,000	2,068,555	32,779,788	8,720,212	2.10	令和9年3月20日	〃
〃 平成10年度公営企業金融公庫資金	平成11年3月24日	63,500,000	3,165,138	50,157,024	13,342,976	2.10	令和9年3月20日	〃
〃 平成11年度公営企業金融公庫資金	平成11年8月30日	12,500,000	619,304	9,895,775	2,604,225	2.00	令和9年3月20日	〃
〃 平成11年度資金運用部資金	平成11年8月31日	224,500,000	10,015,442	160,035,327	64,464,673	2.00	令和11年3月25日	〃
〃 平成11年度資金運用部資金	平成12年3月24日	141,000,000	6,166,378	94,221,843	46,778,157	2.00	令和12年3月1日	〃
〃 平成11年度公営企業金融公庫資金	平成12年3月30日	23,400,000	1,136,494	17,365,554	6,034,446	2.00	令和10年3月20日	〃
〃 平成11年度公営企業金融公庫資金	平成12年3月30日	47,700,000	2,316,700	35,399,015	12,300,985	2.00	令和10年3月20日	〃
〃 平成12年度公営企業金融公庫資金	平成13年3月29日	23,700,000	1,114,410	16,602,441	7,097,559	1.70	令和11年3月20日	〃
〃 平成12年度公営企業金融公庫資金	平成13年3月29日	58,900,000	2,763,713	41,329,148	17,570,852	1.65	令和11年3月20日	〃
〃 平成13年度資金運用部資金	平成13年8月28日	116,400,000	5,004,802	72,364,686	44,035,314	2.10	令和13年3月25日	〃
〃 平成13年度財政融資資金	平成14年3月25日	144,900,000	6,112,841	83,426,213	61,473,787	2.20	令和14年3月1日	〃
〃 平成13年度公営企業金融公庫資金	平成14年3月28日	33,100,000	1,554,336	21,213,116	11,886,884	2.20	令和12年3月20日	〃
〃 平成13年度公営企業金融公庫資金	平成14年3月28日	38,200,000	1,793,826	24,481,602	13,718,398	2.20	令和12年3月20日	〃

(単位：円)

種 別	発行年月日	発行総額	償 還 高		未償還残高	利率 (%)	償還終期	
			当年度償還高	償還高累計				
企業債平成14年度公営企業金融公庫資金	平成15年3月28日	11,200,000	503,166	6,950,418	4,249,582	1.20	令和13年3月20日	建設改良分
〃 平成14年度公営企業金融公庫資金	平成15年3月28日	11,200,000	503,166	6,950,418	4,249,582	1.20	令和13年3月20日	〃
〃 平成14年度公営企業金融公庫資金	平成15年10月30日	9,400,000	424,417	5,468,203	3,931,797	1.80	令和13年9月20日	〃
〃 平成15年度財政融資資金	平成15年10月31日	138,700,000	5,651,844	72,818,649	65,881,351	1.80	令和15年9月25日	〃
〃 平成15年度財政融資資金	平成16年3月25日	96,800,000	3,909,448	48,246,094	48,553,906	2.00	令和16年3月1日	〃
〃 平成15年度公営企業金融公庫資金	平成16年3月30日	19,100,000	855,696	10,624,940	8,475,060	1.90	令和14年3月20日	〃
〃 平成18年度吉田郡農業協同組合資金	平成18年12月1日	14,000,000	700,000	11,550,000	2,450,000	0.80	令和8年9月30日	資本費平準化債
〃 平成19年度花咲ふくい農業協同組合資金	平成20年3月24日	28,000,000	1,400,000	21,700,000	6,300,000	0.51	令和9年9月30日	〃
〃 平成19年度財政融資資金	平成20年3月25日	1,700,000	104,848	1,148,288	551,712	1.70	令和10年3月1日	建設改良分
〃 平成19年度公営企業金融公庫資金	平成20年3月28日	1,900,000	78,472	715,603	1,184,397	2.10	令和18年3月20日	〃
〃 平成20年度吉田郡農業協同組合資金	平成21年3月23日	33,000,000	1,650,000	23,925,000	9,075,000	1.00	令和10年9月30日	資本費平準化債
〃 平成20年度財政融資資金	平成21年3月25日	59,800,000	5,300,070	54,425,469	5,374,531	1.40	令和6年3月1日	建設改良分
〃 平成20年度地方公営企業等金融機構資金	平成21年3月25日	41,400,000	1,855,583	15,402,348	25,997,652	0.01	令和19年3月20日	〃
〃 平成21年度福井銀行資金	平成22年3月23日	37,000,000	1,850,000	24,975,000	12,025,000	0.192	令和11年9月30日	資本費平準化債
〃 平成22年度吉田郡農業協同組合資金	平成23年3月25日	37,000,000	1,850,000	23,125,000	13,875,000	0.60	令和12年9月30日	〃
〃 平成23年度吉田郡農業協同組合資金	平成24年3月23日	35,000,000	1,750,000	20,125,000	14,875,000	0.60	令和13年9月30日	〃
〃 平成24年度吉田郡農業協同組合資金	平成25年3月25日	24,000,000	1,200,000	12,600,000	11,400,000	0.60	令和14年9月30日	〃
〃 平成25年度地方公共団体金融機構資金	平成26年3月25日	68,000,000	4,351,970	17,150,418	50,849,582	1.00	令和16年3月20日	建設改良分
〃 平成25年度福邦銀行資金	平成26年3月28日	25,000,000	1,250,000	11,875,000	13,125,000	0.98	令和15年9月30日	〃
〃 平成26年度福井銀行資金	平成27年3月20日	6,000,000	608,644	4,773,928	1,226,072	0.48	令和7年3月20日	〃
〃 平成26年度福井銀行資金	平成27年3月20日	20,000,000	1,000,000	8,500,000	11,500,000	0.33	令和16年9月30日	資本費平準化債
〃 平成26年度福井銀行資金	平成27年3月20日	22,600,000	1,122,173	8,809,845	13,790,155	0.365	令和17年3月20日	建設改良分
〃 平成27年度福井銀行資金	平成28年3月23日	4,500,000	453,667	3,123,958	1,376,042	0.55	令和8年3月20日	建設改良分
〃 平成27年度福井銀行資金	平成28年3月23日	7,200,000	356,330	2,451,182	4,748,818	0.354	令和18年3月20日	建設改良分
〃 平成27年度福井銀行資金	平成28年3月23日	15,300,000	1,019,222	7,033,798	8,266,202	0.304	令和13年3月20日	建設改良分
〃 平成27年度福邦銀行資金	平成28年3月28日	20,000,000	1,000,000	7,500,000	12,500,000	0.226	令和17年9月30日	資本費平準化債
〃 平成28年度永平寺町農業協同組合資金	平成29年3月23日	3,900,000	390,662	2,323,608	1,576,392	0.35	令和9年3月20日	建設改良分
〃 平成28年度永平寺町農業協同組合資金	平成29年3月23日	20,000,000	642,704	3,819,878	16,180,122	0.38	令和29年3月20日	〃
〃 平成28年度永平寺町農業協同組合資金	平成29年3月23日	20,000,000	1,000,000	6,500,000	13,500,000	0.38	令和18年9月30日	資本費平準化債
〃 平成28年度永平寺町農業協同組合資金	平成29年3月23日	26,000,000	1,719,992	10,222,682	15,777,318	0.38	令和14年3月20日	建設改良分
〃 平成29年度福井銀行資金	平成30年3月23日	20,000,000	1,000,000	5,500,000	14,500,000	0.37	令和19年9月30日	資本費平準化債

(単位：円)

種 別	発行年月日	発行総額	償 還 高		未償還残高	利率 (%)	償還終期	
			当年度償還高	償還高累計				
企業債平成29年度福井銀行資金	平成30年3月23日	34,600,000	1,909,513	15,133,084	19,466,916	0.35	令和15年3月20日	建設改良分
〃 平成29年度福井銀行資金	平成30年3月23日	78,800,000	2,530,811	12,566,016	66,233,984	0.35	令和30年3月20日	〃
〃 平成30年度福井銀行資金	平成31年3月22日	20,000,000	1,000,000	4,500,000	15,500,000	0.31	令和20年9月30日	資本費平準化債
〃 平成30年度福井銀行資金	平成31年3月22日	23,400,000	748,913	2,980,001	20,419,999	0.35	令和31年3月20日	建設改良分
〃 平成30年度福井銀行資金	平成31年3月22日	73,000,000	4,806,308	19,136,225	53,863,775	0.31	令和16年3月20日	〃
〃 令和1年度福井銀行資金	令和2年3月27日	55,000,000	2,750,000	8,250,000	46,750,000	0.27	令和22年3月30日	資本費平準化債
〃 令和1年度福井銀行資金	令和2年3月27日	80,100,000	5,268,085	15,761,708	64,338,292	0.27	令和17年3月20日	建設改良分
〃 令和1年度福井銀行資金	令和2年8月31日	13,900,000	442,667	1,343,606	12,556,394	0.35	令和32年3月20日	〃
〃 令和2年度福井銀行資金	令和3年3月26日	28,000,000	871,672	1,739,001	26,260,999	0.50	令和33年3月20日	建設改良分
〃 令和2年度福井銀行資金	令和3年3月26日	55,000,000	2,750,000	5,500,000	49,500,000	0.50	令和23年3月30日	資本費平準化債
〃 令和2年度福井県農業協同組合資金	令和3年3月26日	86,400,000	5,685,968	11,359,731	75,040,269	0.215	令和18年3月20日	建設改良分
〃 令和2年度福井県農業協同組合資金	令和3年12月9日	28,200,000	875,205	1,311,158	26,888,842	0.504	令和33年9月20日	〃
〃 令和3年度福井銀行資金	令和4年3月25日	25,900,000	829,374	829,374	25,070,626	0.275	令和34年3月20日	建設改良分
〃 令和3年度福井銀行資金	令和4年3月25日	55,000,000	2,750,000	2,750,000	52,250,000	0.27	令和24年3月30日	資本費平準化債
〃 令和3年度福井銀行資金	令和4年3月25日	81,300,000	5,320,102	5,320,102	75,979,898	0.265	令和19年3月20日	建設改良分
〃 令和4年度福井銀行資金	令和5年3月24日	24,600,000	0	0	24,600,000	0.424	令和20年3月20日	〃
〃 令和4年度福井銀行資金	令和5年3月24日	53,000,000	0	0	53,000,000	0.424	令和25年3月30日	資本費平準化債
〃 令和4年度福井銀行資金	令和5年3月24日	89,100,000	0	0	89,100,000	0.424	令和20年3月20日	建設改良分
〃 令和4年度福井銀行資金	令和5年3月24日	123,300,000	0	0	123,300,000	0.445	令和35年3月20日	建設改良分
合 計		4,155,400,000	199,272,008	2,349,805,959	1,805,594,041			